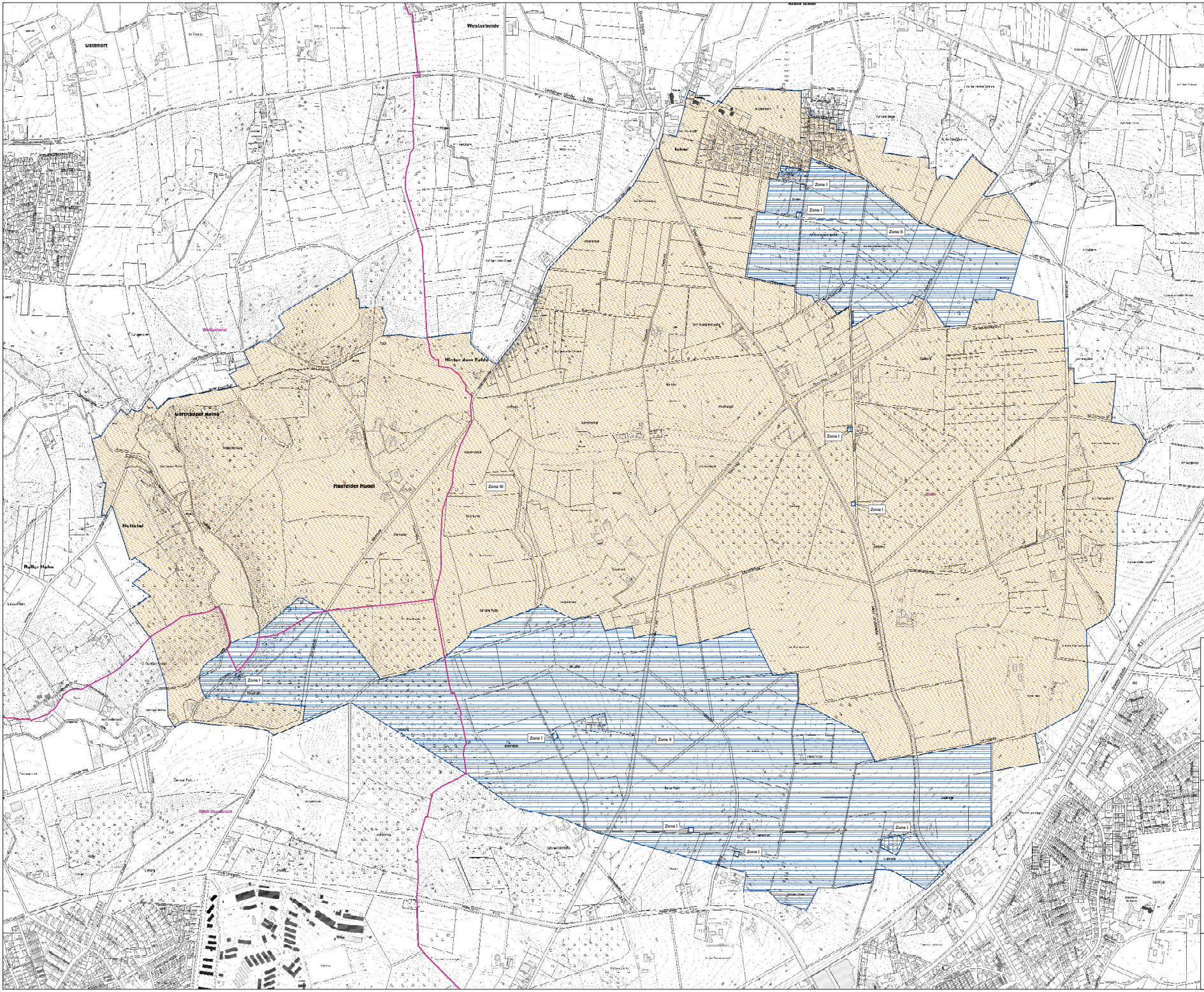

Anlage
Verordnung des Landkreises Osnabrück über die Festsetzung des Wasserschutzgebietes der Gemeinde Belm
- Wasserschutzgebiet Belm-Nettetal -
vom _ _. _ _. _ _ _ _

Fachdienst Umwelt

LANDKREIS OSNABRÜCK

Wasserschutzgebiet Belm-Nettetal
Lageplan Zone I, Zone II und Zone III

Legende

WSG Belm-Nettetal

- Zone I
- Zone II
- Zone III

Quelle der Kartengrundlage:
Auszug aus den Geobasisdaten der
Niedersächsischen Vermessungs- und Katasterverwaltung

© 2011

Maßstab 1:5.000

N

LANDKREIS OSNABRÜCK
Der Landrat

Dr. Lübbersmann